A L'EPREUVE DES REPRESENTATIONS

Jeudi 19 novembre 2026

Espace Auguste - Colmar

argile

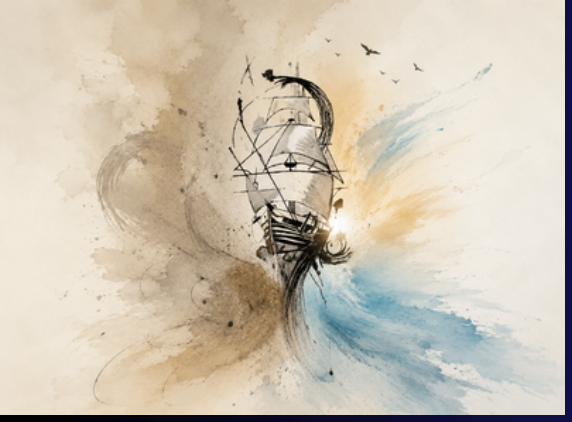

La prise en charge des personnes dites addictes est souvent appréhendée exclusivement et/ou principalement au travers du prisme médical. En procédant ainsi les dispositifs de prise en charge réduisent l'individu souffrant d'addictions (quel qu'en soit le fond ou la forme) à la somme des seules manifestations somatiques et symptomatiques de la pathologie. Ainsi accueilli, l'individu est considéré en dehors de toute interaction sociale.

Dans le cadre d'une appréhension plus pragmatique de la question de la prise en compte des addictions, les professionnels s'accordent sur la place primordiale qu'il faut faire à la prise en charge thérapeutique. Cette notion, plurielle qu'il faut concevoir et comprendre comme faisant partie intégrante d'un parcours de soin, nous invite avant tout à mettre à distance le jugement moral sur la consommation de drogues pour s'intéresser plutôt aux soins, aux risques et aux dommages liés à cette dernière.

Dans cette approche, qui considère qu'une société sans drogues est utopique, et que le fait d'avoir une politique prohibitionniste et restrictive, engendre plus de dommages que de bénéfices, tenir compte des méfaits liés à l'usage des drogues et mobiliser les différentes thérapeutiques doivent constituer une priorité. Il convient de ce fait, de tout mettre en œuvre pour que l'usage des drogues fassent le moins de dégâts possible. En considérant l'individu dans son assertion citoyenne globale, en lui accordant le statut de citoyen à part entière (et pas à part) ce dernier peut déterminer en lien avec les équipes thérapeutiques le périmètre du rôle qu'il doit tenir dans la gestion de sa santé et de son parcours de soin.

En ce sens, l'intérêt des thérapies alternatives, participe pleinement de la mobilisation des personnes concernées autant par la force symbolique (en proposant des espaces d'actions autres…), que par le fait de considérer l'usager dans sa capacité à faire des choix rationnels.

Il s'agit de sortir des stéréotypes des représentations réductrices et stigmatisantes pour plébisciter et renforcer la prévention et le soin.

Le contexte de pauvreté, de précarité, d'exclusion, et de contraintes génère également des conditions de vie suffisamment difficiles pour être propices aux addictions, toutes catégories confondues. Aussi, nous pouvons penser, que la somme des contraintes aujourd'hui dépasse la capacité d'adaptation des individus et de leurs réseaux de solidarités de proximités. Le recours aux addictions, devient pour beaucoup, une stratégie de survie et/ou un mécanisme de contrôle pour garder un équilibre psychosocial. C'est dans cette dynamique relationnelle : individu – objet de l'addiction – contexte social, que selon nous, transite la construction de la personne addicte via un processus de pathologisation de sa condition et/ou de son environnement….

Ainsi, la signification d'une situation complétement intégrée dans un lieu géographique donné à un moment de la vie d'un individu peut être totalement problématique dans un autre lieu et à un autre moment et/ou dans un autre environnement. Cette question interroge le fait sociologique qui change et évolue selon la structuration socioculturelle du groupe auquel appartient la personne dite addicte…

FÉDÉRATION ADDICTION
Prévenir | Réduire les risques | Soigner
ars Agence Régionale de Santé
Cirdd cirddalsace.fr CENTRE D'INFORMATION ET DE RESSOURCES SUR LES DROGUES ET LES DÉPENDANCES
MILD&CA Mission interministérielle de lutte contre les drogues et les conduites addictives
drogues.gouv.fr

PROGRAMME

8h30	Accueil des participants	
9h00-9h30	*Monsieur Pascal Garnier Président de l'Association Argile* *Monsieur Straumann Maire de Colmar* *Madame Nathalie Prunier Adjointe en charge de la Santé des solidarités Mairie de Colmar* *Madame Katia Moos Cheffe de service - Animation Territoriale Haut Rhin - ARS*	
9h30-10h15	**Bien l'identifier, le psycho traumatisme complexe, pour une meilleure prise en charge** *Guilhem Casagrande* *Psychologue clinicien - Association Argile*	10h15-10h30 Echange avec la salle
10h30-11h15	**Addiction sans produits : le poids des maux (prévenir & soigner)** *Docteur Odile Bonomi* *Cheffe de service d'addictologie Sélestat* *Présidente de la commission médicale d'établissement du GHSO* *Présidente du CIRDD*	11h15-11h30 Echange avec la salle
11h30-12h15	**Le protoxyde d'Azote ! un gaz pas si hilarant que ça !** *Professeur Laurent KARILA* *Psychiatre, Centre d'Enseignement, de Recherche et de Traitement des Addictions Hôpital Universitaire Paul Brousse - Université Paris Saclay-URPSYCOMADD*	12h15-12h30 Echange avec la salle
12h30-13h30	Pause déjeuner	
13h30-14h15	**"cocaïne / crack, stimulants, dopants : un mal de notre époque ?"** *Jean-Michel DELILE* *Psychiatre, Comité Etudes Information Drogues (Bordeaux), président du Conseil scientifique de la Fédération Addiction*	14h15-14h30 Echange avec la salle
14h30-15h15	**Du Chamane au Médecin : les thérapies psychédéliques : quels usages ?** *Professeur Daniele ZULLINO* *Médecin, chef de service d'Addictologie, département de santé mentale et Psychiatrie Hôpitaux Universitaires de Genève*	15h15-15h30 Echange avec la salle
15h30-15h45	Pause	
15h45-16h30	**La Réduction des Risques... un outil à disposition des personnes usagères** *Jean-Pierre COUTERON* *Psychologue clinicien* *Président de l'Association OPPELIA*	16h30-16h45 Echange avec la salle
16h45-17h30	**L'art du leurre et la manière de le dire** *Stéphane OLIVIER* *Psychiatre addictologue - Association Argile* *Chef du Pôle Psychiatrie à l'Hôpital de Rouffach / Christophe*	17h30-17h45 Echange avec la salle
17h45-18h15	**Du patient aidé au patient aidant ou l'art de mutualiser le pouvoir d'agir au service du rétablissement** *Blandine BEAUJOUR* *Psychologue - Association Argile - Groupe Parole de Femmes - 'Les maux dites envies'*	

DATE

Jeudi 19 novembre 2026

LIEU

Espace Auguste
5 rue des Jardins
Colmar

PUBLIC

Professionnels,
Partenaires,
Usagers,
Etudiants,
Famille, ...

INSCRIPTION

Obligatoire
Gratuit
Limité en place
Food truck sur réservation

Retrouver sur notre site internet : **www.argile.fr**
Programme
Formulaire d'inscription
Liste de restaurants

Prev'En Teuf 68 argile.68 CAARUD Bemol

argile

ASSOCIATION ARGILE
Association de prise en charge des addictions et de réduction des risques

Président : Monsieur Pascal Garnier
Directeur : Abdellatif Akharbach

Pour toute information :
secretariat@argile.fr
téléphone : 03 89 24 94 71

Siège : 15 rue de Peyerimhoff Colmar
CSAPA & Antenne CAARUD à Colmar
CAARUD à Mulhouse